

# ORGANIGRAMA FUNCIONAL DEL I.E.I.F.E

## ESTRUCTURA ORGANIZACIONAL AUTORIZADA

ENERO - FEBRERO 2010

RESUMEN	
Área	Puestos
DIRECCION GENERAL	2
CONTRALORIA INTERNA	1
JURIDICO	3
CONTROL Y GESTION	4
ADMINISTRACION	19
COSTOS	8
PROYECTOS	7
NORMATIVIDAD	8
CONSTRUCCION	12
TOTAL	64
GASTO CORRIENTE	52
INDIRECTOS	12

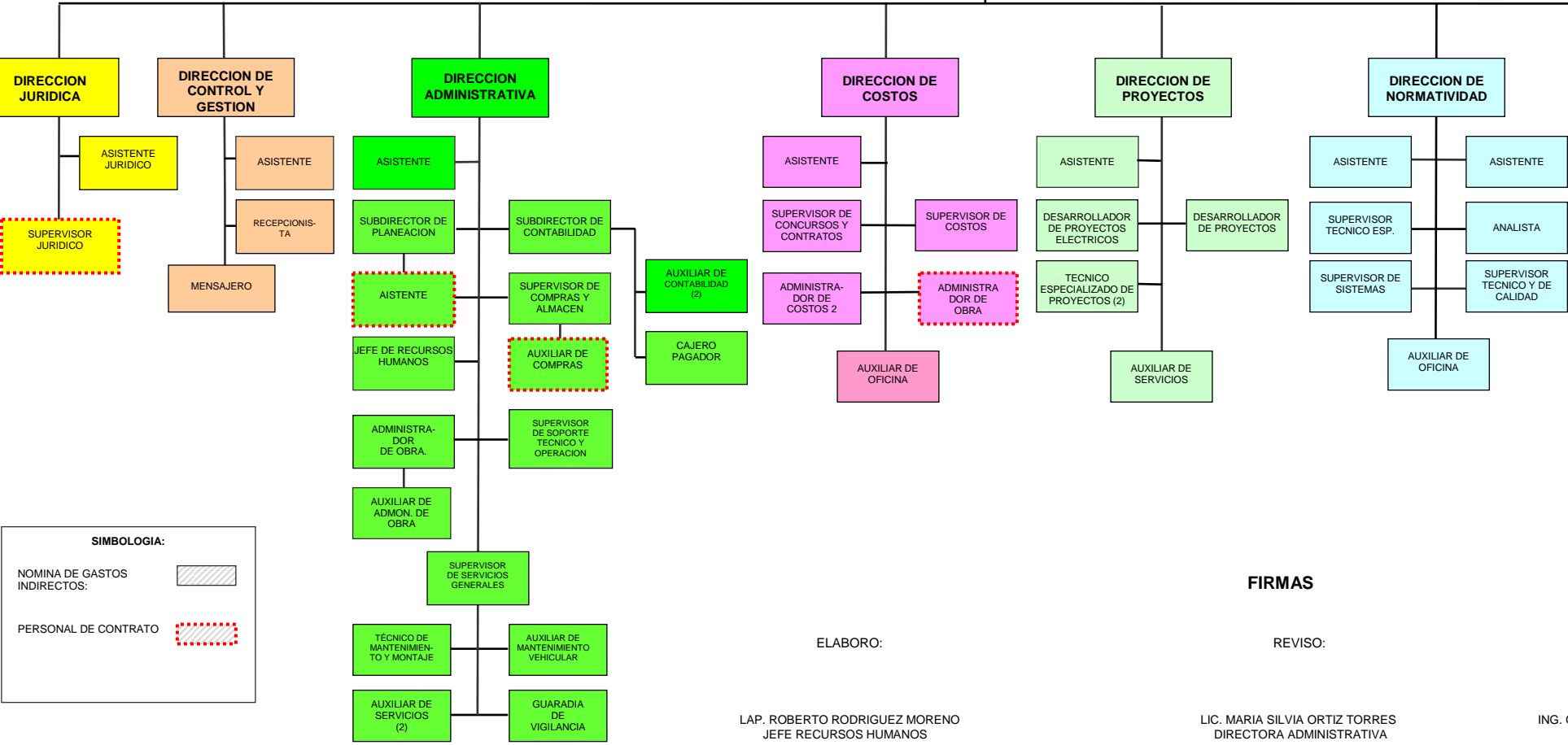
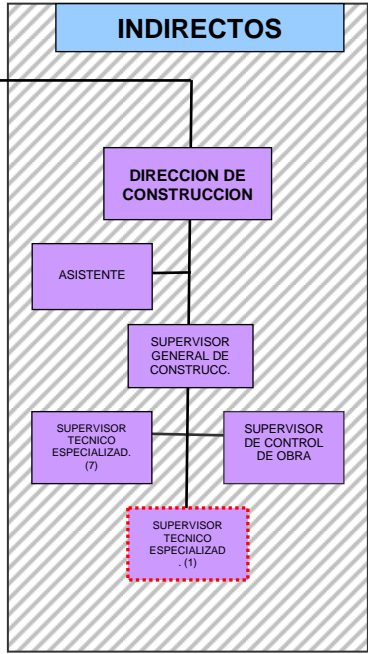

**SIMBOLOGIA:**

NOMINA DE GASTOS INDIRECTOS:	
PERSONAL DE CONTRATO	

ELABORO:  
LAP. ROBERTO RODRIGUEZ MORENO  
JEFE RECURSOS HUMANOS

FIRMAS  
REVISO:  
LIC. MARIA SILVIA ORTIZ TORRES  
DIRECTORA ADMINISTRATIVA

AUTORIZO:  
ING. GEORGINA SILVA BARRAGAN  
DIRECTORA GENERAL